Caterpillar 938M Radlader 16,5 Ton *Schaufel *Waage

Allgemeine Merkmale

Preis	€ 74.900 excl. btw
Marke	Caterpillar
Modell	938M
Unterkategorie	Radlader
Baujahr	2021
Datum der Erstzulassung	01-01-2021
Angezeigte Öffnungszeiten	3593
Zustand	Gebraucht
Kraftstoff	Diesel
Referenz	MK300065

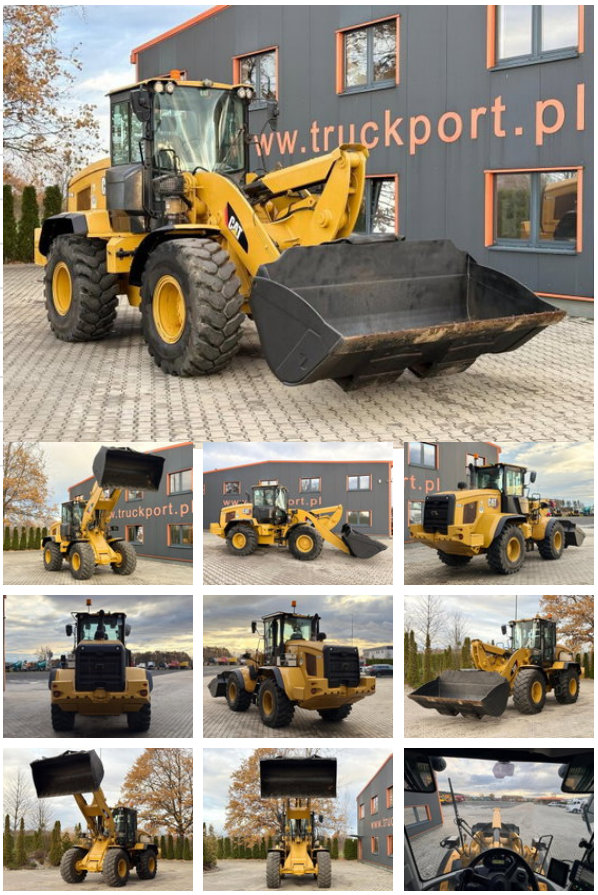

Technische Spezifikationen

Anzahl der Achsen	2
Achsenkonfiguration	4x4
Übertragung	Automatisch
Fahren	wheels
Leistung	140kw

Beschreibung

Interne Fahrzeugnr.: MK300065, - . = Weitere Informationen = Schäden: keines

Zubehör

- Automat
- Klimaanlage
- All wheel drive